

## CROQUI DE ACESSO AO EMPREENDIMENTO

### Identificação do Empreendimento

Empreendimento: BOSTON ELECTROMETALLURGICAL CORPORATION BRASIL LTDA.

CNPJ: 47.397.699/0001-39

Endereço: Sítio Pedreira, Fazendo do Cruzado, S/N, Zona Rural, Coronel Xavier Chaves – MG

### Propriedade

Sítio Pedreira, Matrícula 10.610, Livro 2, Comarca de Resende Costa

### Roteiro de acesso

O acesso ao empreendimento, saindo de São João del-Rei, é feito pegando a rodovia MGC-383, em sentido à Belo Horizonte, por aproximadamente 4,3 km, entrando no trevo da cidade de Coronel Xavier Chaves, na rodovia Ver. João Vicente Vieira Camargos (AMG-0415), seguindo por mais 2,2 km, o imóvel se encontra do lado esquerdo da rodovia (Figura 1).

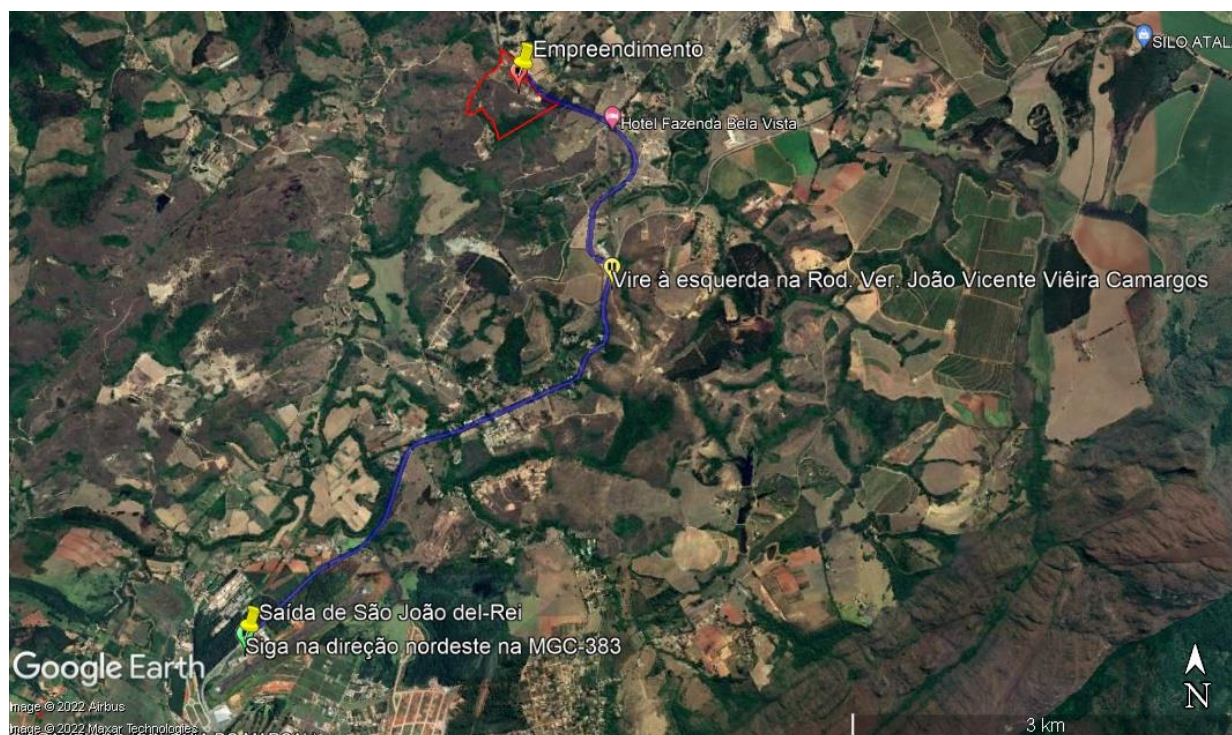

**Figure 1. Acesso ao empreendimento saindo de São João del-Rei.**

Já saindo de Coronel Xavier Chaves, siga na direção sul na Rodovia Ver. João Vicente Vieira Camargos (AMG-0415), ao longo de 2,8 km, com o empreendimento se encontrando à direita da rodovia (Figura 2).



**Figure 2. Acesso ao empreendimento saindo de Coronel Xavier Chaves.**